



## Installatiehandleiding Sophos Antivirus



## Voordat je begint met installeren

---

Ondanks dat je via Dienst Dommelvallei gebruik kunt maken van Sophos raden we je echter aan om gebruik te maken van één van de gratis alternatieven die tegenwoordig beschikbaar zijn. Deze mogen namelijk op meerdere computers gebruikt worden, blijven ook werken als je niet meer bij ons in dienst bent en bieden dezelfde of zelfs meer bescherming dan onze Sophos virusscanner.

In Windows 10 zit al de gratis Defender antivirus software. Deze staat standaard aan en wordt automatisch bijgewerkt. Hierdoor heb je dan ook geen andere virusscanner nodig. Sophos heeft ook een gratis variant welke je via de site <https://home.sophos.com/> kunt gebruiken. Deze is ook geschikt voor een Mac computer. Andere gratis alternatieven als AVG, Eset, Panda kun je vinden op de site <http://www.antivirusoverzicht.nl/gratis-virusscanner>

Voordat je met de installatie begint is het belangrijk dat je alle andere antivirussoftware verwijderd.

## Installatie

---

Surf naar <http://portal.dienstdommelvallei.nl> en klik op **Sophos Antivirus**. Klik daarna op **Sophos antivirus downloaden** om het installatiebestand te downloaden.

Nadat het bestand gedownload is, open je deze door er dubbel op te klikken.

Als het **Sophos Endpoint Security and Control standalone installer** venster verschijnt klik je op **Install**.

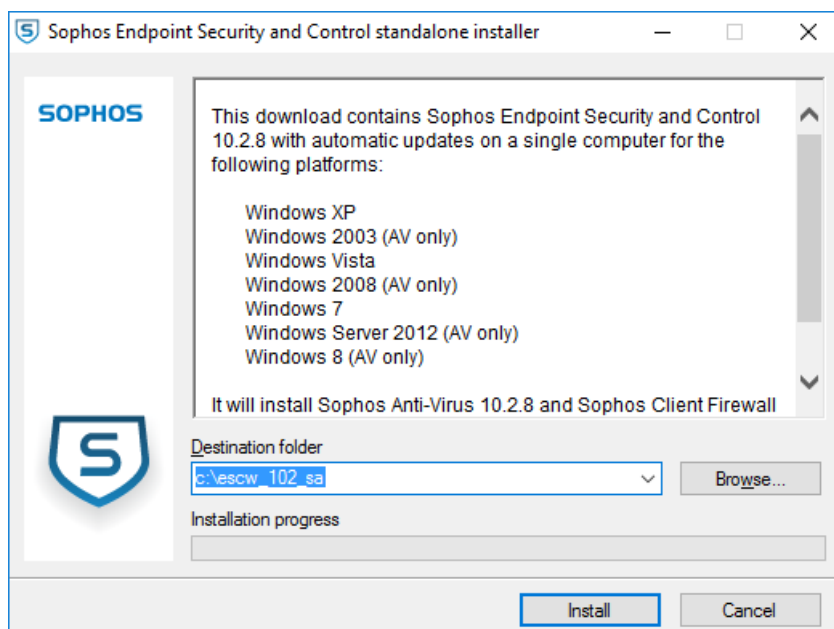

Zodra het welkomsscherm verschijnt klik je op **Volgende**.



Accepteer de licentieovereenkomst door op ***I accept the terms in the license agreement*** te klikken. Klik vervolgens op **Volgende**.

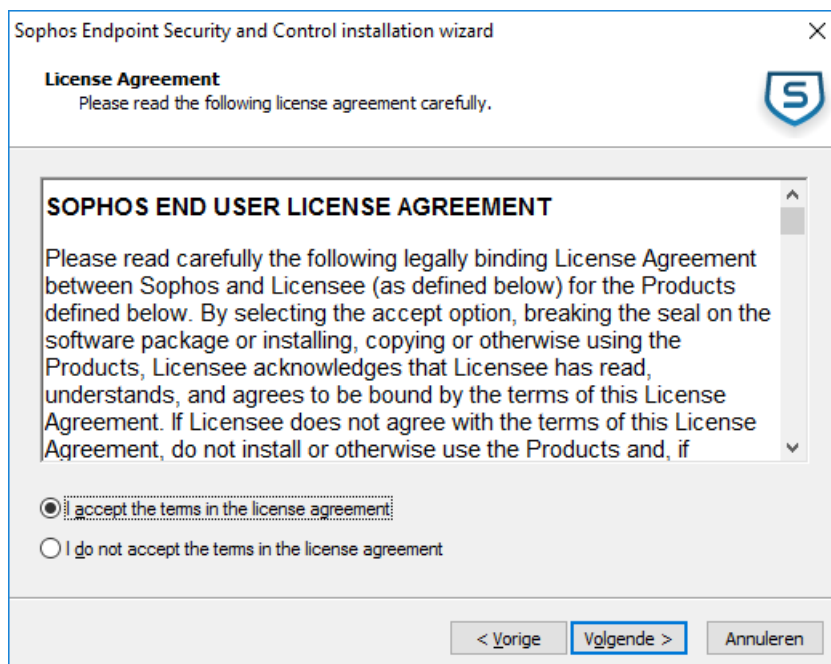

Je kunt eventueel het pad waar Sophos geïnstalleerd moet worden aanpassen.  
Klik vervolgens op **Volgende**.

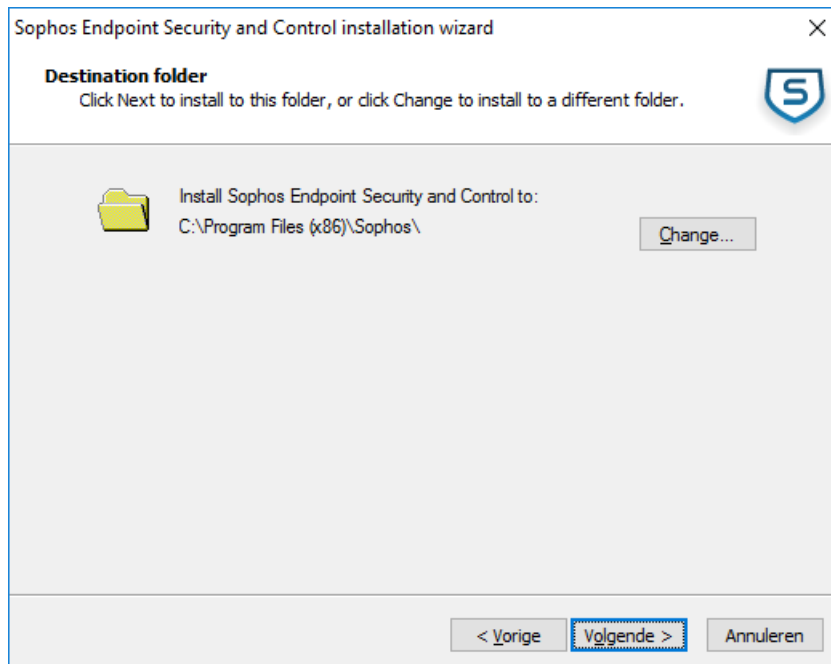

Vervolgens dien je de **Update source** op te geven. Dit zorgt ervoor dat Sophos de laatste virusdefinities krijgt.  
Vul hier de volgende gegevens in:

**Address**            <http://sophos.dienstdommelvallei.nl/ESXP>  
**Username**        Vul de gebruikersnaam in die je ook intern gebruikt  
**Password**        Het wachtwoord dat bij je interne gebruikersnaam hoort

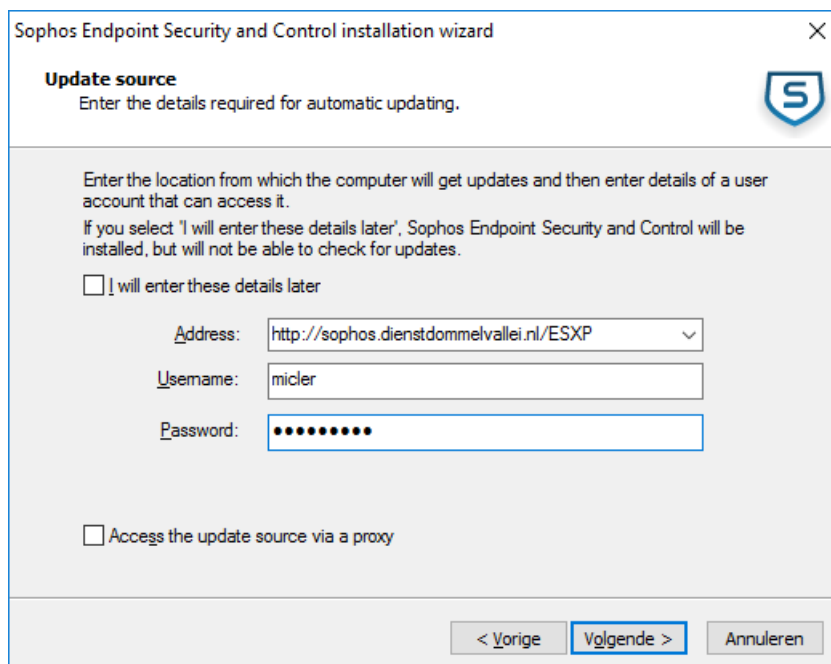

Klik daarna op **Volgende**.

Je kunt er eventueel voor kiezen om de **Sophos Client Firewall** te installeren. De mogelijkheid om dit te installeren hangt af van de Windows versie. Klik op **Volgende**.

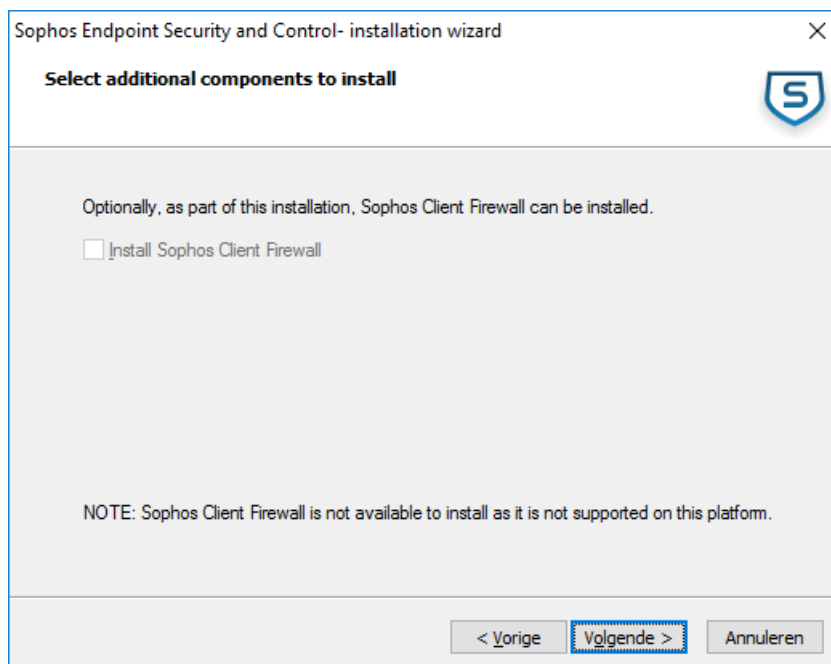

Omdat verschillende antivirussoftwarepakketten niet met elkaar overweg kunnen, vraagt de installatie of je de andere pakketten wilt verwijderen. Laat het vinkje **Remove third-party security software** aangevinkt staan en klik op **Volgende**.

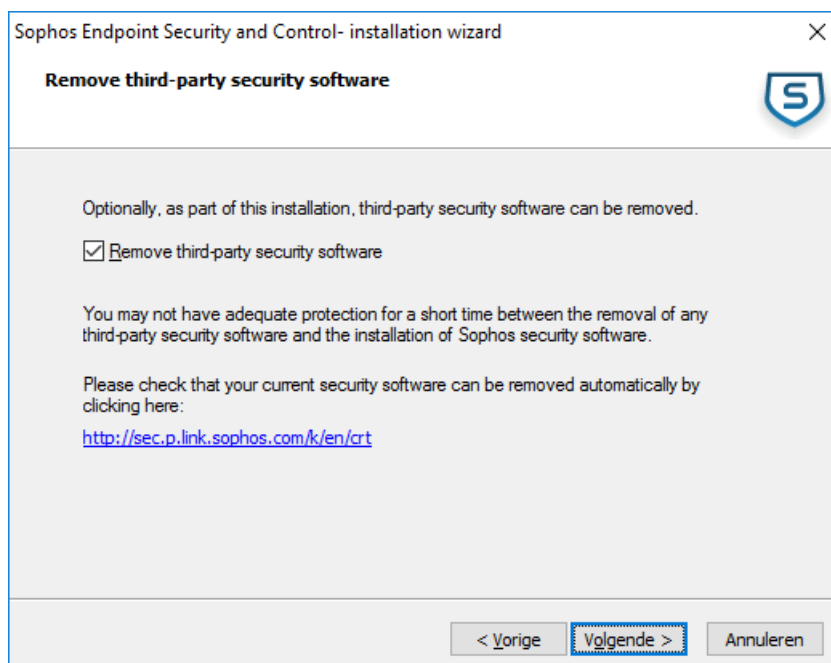

Sophos heeft nu genoeg informatie om installatie te starten.  
Klik op **Volgende**.

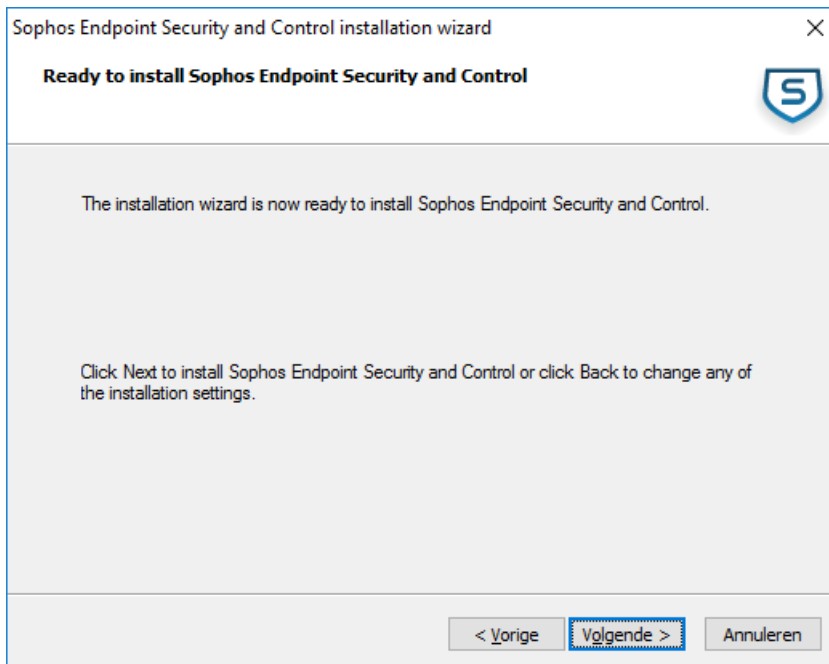

Zodra de installatie klaar is zie je het onderstaande scherm.  
Klik op **Voltooien** om de installatie af te sluiten.

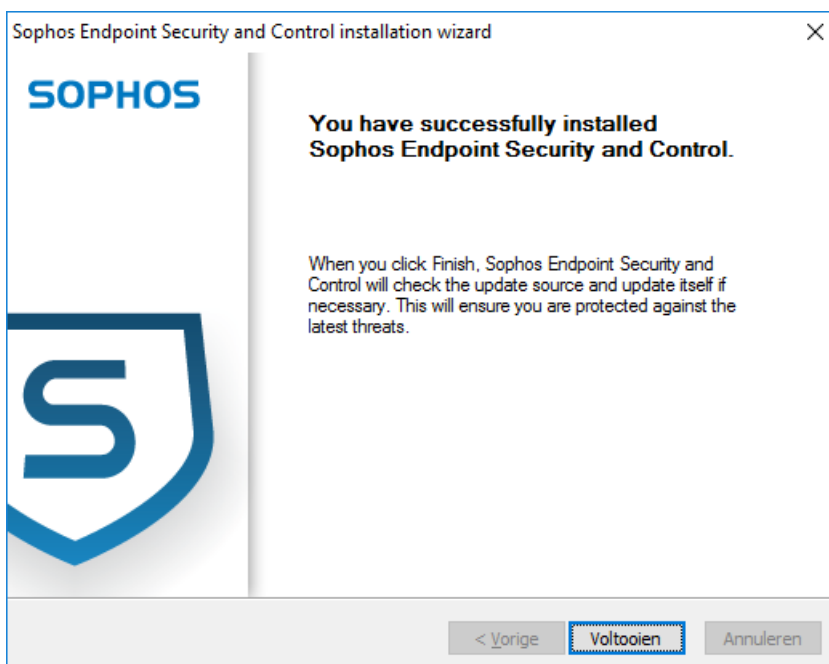

*Wij bieden deze software als extra service aan onze medewerkers aan. Er is echter geen ondersteuning vanuit de Servicedesk, omdat het hier privégebruik van software betreft.*